ed thanks

quality
egibility
the

re filmed
ng on
d impres-
e. All
g on the
pres-
printed

che
'CON-
END"),

d at
ge to be
ned
left to
s as
te the

L'exemplaire filmé fut reproduit grâce à la générosité de:

Department of Rare Books
and Special Collections,
McGill University, Montreal

Les images suivantes ont été reproduites avec le plus grand soin, compte tenu de la condition et de la netteté de l'exemplaire filmé, et en conformité avec les conditions du contrat de filmage.

Les exemplaires originaux dont la couverture en papier est imprimée sont filmés en commençant par le premier plat et en terminant soit par la dernière page qui comporte une empreinte d'impression ou d'illustration, soit par le second plat, selon le cas. Tous les autres exemplaires originaux sont filmés en commençant par la première page qui comporte une empreinte d'impression ou d'illustration et en terminant par la dernière page qui comporte une telle empreinte.

Un des symboles suivants apparaîtra sur la dernière image de chaque microfiche, selon le cas: le symbole ⟶ signifie "A SUIVRE", le symbole ▽ signifie "FIN".

Les cartes, planches, tableaux, etc., peuvent être filmés à des taux de réduction différents. Lorsque le document est trop grand pour être reproduit en un seul cliché, il est filmé à partir de l'angle supérieur gauche, de gauche à droite, et de haut en bas, en prenant le nombre d'images nécessaire. Les diagrammes suivants illustrent la méthode.

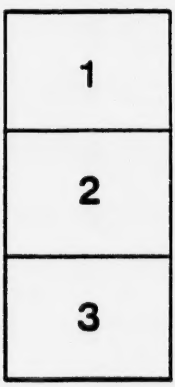

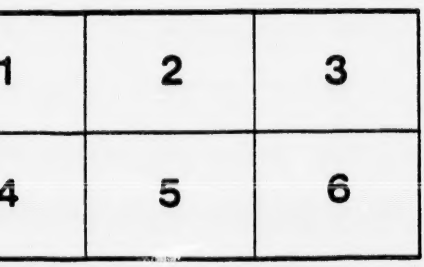

MICROCOPY RESOLUTION TEST CHART

(ANSI and ISO TEST CHART No. 2)

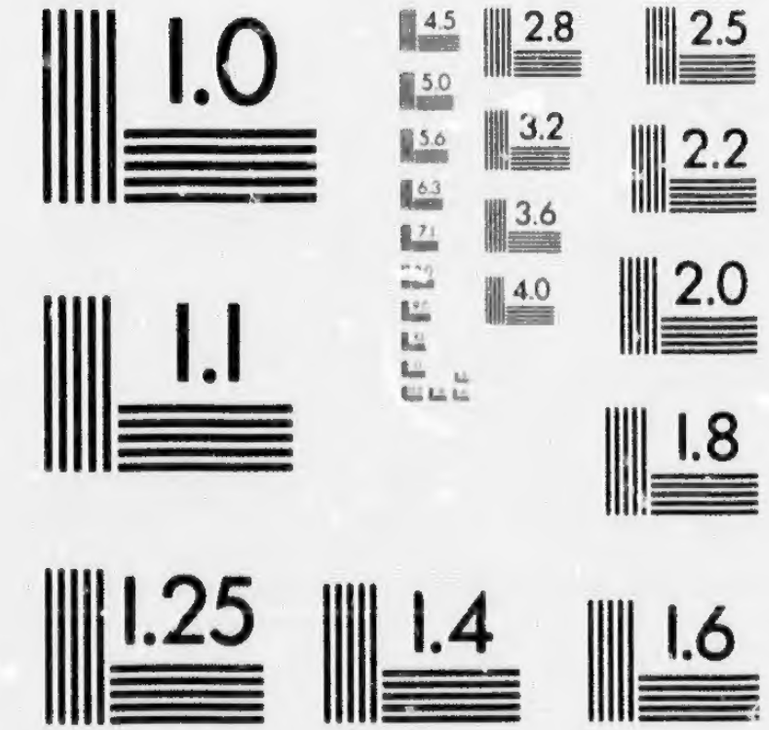

APPLIED IMAGE Inc

1653 East Main Street
Rochester, New York 14609 USA
(716) 482 - 0300 - Phone
(716) 288 - 5989 - Fax

Tremaine 1015

CATALOGUE

OF

ENGLISH AND FRENCH

BOOKS

IN THE

Quebec Library,

At the BISHOP'S PALACE,
Where the RULES may be seen.

..*.*.*.*.*.*.*.*.*.*.*.*.*

QUEBEC:
Printed at the New Printing-Office, 1796.

D
Stackh
Patric
on
Barrow
Clarke
Religi
Crude
Dodd
Bryan
Dodd
Pridea
Sharp
Sherlo
Secke
Tillot
Blair's
Ditto,
Clark
Clark
Pearſ
Stanh
Newt
A pla
of
Sterne
Secke
Hook
Parap
N
Relig
Laure
H

RELIGION.

	Volumes.	Size.	Edition.
DODD's Holy Bible,	3	Folio	1770
Stackhouſe's hiſtory of the Bible,	3	ib.	52
Patrick, Lowth, Whitby, and Arnald on the Old and New Teſtament,	7	ib.	44
Barrow's Works,	2	ib.	22
Clarke's Works,	4	ib.	38
Religious Ceremonies,	7	ib.	37
Cruden's Concordence,	1	Quarto	69
Dodderidge's Family Expoſitor,	6	ib.	62
Bryant's Mythology,	3	ib.	75
Dodd's Common Place Book,	1	ib.	66
Prideaux's Connection,	4	Octavo	49
Sharp's Sermons,	7	ib.	35
Sherlock's Sermons,	5	ib.	76
Secker's Sermons,	12	ib.	71
Tillotſon's Sermons,	12	ib.	43
Blair's Sermons,	2	ib.	80
Ditto,	3	ib.	90
Clarke's Sermons,	10	ib.	36
Clarke on Church Catechiſm,	1	ib.	29
Pearſon on the Creed,	1	Folio	15
Stanhope on the Epiſtles and Goſpels,	4	Octavo	14
Newton on the Prophecies,	3	ib.	77
A plain account of the nature and end of the Sacrament,	1	ib.	35
Sterne's Sermons,	6	12mo.	76
Secker's Lectures,	2	Octavo	69
Hooker's Works on Eccleſiaſtical policy,		Folio	1666
Paraphraſe and Annotations on the New Teſtament by Hammond,	1	ib.	1653
Religious Courtſhip,	1	Octavo	1760
Laurence Moſheim's Eccleſiaſtical Hiſtory, ſtitched,	2	Quarto	75

A ſupplement

115

	Volumns.	Size.	Edition.
A ſupplement to the 4o. edition of Dr. Moſheim's Eccleſiaſtical Hiſtory by Maclaine, ſtitched,	1	Quarto	1768
Hanbury's Church Langton,	1	Octavo	67
Hiſtory of early opinions concerning Jeſus Chriſt by Doctor Prieſtly,	4	ib	86
Nelſon's Companion for the Feſtivals and Faſts,	1	ib.	52
Parkhurſt's Greek Lexicon to the New Teſtament,	1	Quarto	69
The Principles of the Chriſtian Religion explained,	1	ib.	31
A practical Catechiſm by Hammond,	1	Octavo	691

LAW AND GOVERNMENT.

	Volumes.	Size.	Edition
ELEMENTS of Juriſprudence by Woodeſon, ſtitched,	1	Quarto	1783
Jacob's Law Dictionary,	1	Folio	82
Blackſtone's Commentaries,	4	Octavo	78
Blackkone's Commentaries,	4	ib.	83
Hatſell's Precedents,	3	Quarto	85
Ruſhworth's Collection,	8	Folio	21
Rymer's Fædera,	10	ib.	45
Charter of Royal Hoſpital near Dublin,	1	Octavo	40
Charter of Rocheſter, ſtitched,	1	Quarto	69
Charter of laſt Eaſt India Company, ſtitched,	1	ib.	1698
Charter of Trinity Houſe,	1	Octavo	1685
Charter of Trinity College, &c.	1	ib.	1760
Laws of London,	1	ib.	65
Brady on Boroughs,	1	ib.	77
Parliamentary Hiſtory,	24	ib.	60
Parliamentary Debates to 1794 obſervations	68	ib.	
Commons Journal, from 1747 to 1787, inclusive,	41	Folio	
Index to the above,	5	ib.	
Reports from Committees of Commons 1715 to 1773.	4	ib.	
Journals of the Lords from 1509 to 1767, inclusive,	31	ib.	
Rolls and Petitions in Parliament 1278 to 1503,	6	ib.	
Quebec Petitions and Claims for a Houſe of Aſſembly, 2 copies,	2	Octavo	84
Introduction to the Judges Obſervations and Anſwer,		ib.	90
Repreſentation of Lords on Importation and Exportation of Corn, ſtitched,	1	Quarto	90

Puffendorf's

	Volumes.	Size.	Edition
Puffendorf's Law of Nature and Nations with Barbeyrac's Notes, Grotius on Peace and War,	1	Folio	1749
Vatel's Law of Nations,	1	ib.	38
Goguet's Origin of Laws,	1	Quarto	60
De Lolme on the Conſtitution of England,	3	Octavo	75
Politician's Dictionary,	1	ib.	77
Boulanger on the progreſs of Deſpotiſm,	2	ib.	75
Principles of Taxation,	1	12mo.	64
Bentham on Morals and Legiſlation,	1	Quarto	90
Political Balance of Europe by the King of Sweden,	1	ib.	89
Steuart's Political Œconomy,	1	Octavo	90
William's Lectures on Political Principles,	2	Quarto	67
Political Diſquiſitions,	1	Octavo	89
Ferguſon's Civil Society,	3	ib.	75
Young's Spirit of Athens,	1	ib.	73
Statutes at large	1	ib.	77
Collection of State Papers	12	Quarto	86
Watt's Law of nations	2	Octavo	94
Heywood on Elections,	2	ib.	95
Simeon on Elections,	1	ib.	90
Chalmer's Political Annals,	1	ib.	89
Orders of Council Mecklenburgh,	1	Folio	

SCIENCES, ARTS AND LITERATURE.

	Volumes,	Size,	Edition.
PHILOSOPHICAL Tranſactions abridged by Martin,	11	Quarto	1756
Deſaguiliers' Experimental Philoſophy,	2	ib.	63
Graveſend's Natural Philoſophy,	2	ib.	47
Prieſtley on Air,	3	Octavo	77
Ferguſon's Aſtronomy,	1	ib.	68
Ferguſon's Electricity,	1	ib.	70
Wolfius' Logic,	1	ib.	70
Watts' Logic,	1	ib.	75
Watſon's Chemical Eſſays,	5	ib.	89
Simpſon's Euclid,	1	ib.	81
Dodſon on Air,	1	ib.	85
Atwoood on the Rectilinear motion and rotation of bodies, ſtitched,	1	ib.	84
Richmond's deſcription and explanation of the Map of the World on the globular projection of the ſphere, ſtitched,	1	ib.	80
Prieſtley's Natural Philoſophy,	2	ib.	79
Hill's Natural Hiſtory,	3	Folio	51
Pennant's Britiſh Zoology,	4	Quarto	77
Nicholſon's Chemiſtry,	1	Octavo	90
Hopſon's Chemiſtry,	1	Quarto	
Kirkewan on Acids,	1	ib.	77
Monro's Chemiſtry,	4	ib.	90
Atwood's Analyſis of a courſe of Lectures on Natural Philoſophy, ſtitched,	1	ib,	84
Martin's Britiſh Philoſophy,	3	Octavo	59
Ferguſon's Tables,	1	ib.	67
Ferguſon's Moral Philoſophy,	1	ib.	69
Helvetius treatiſe on Man,	2	ib.	77
Hutchinſon's Moral Philoſophy,	2	Quarto	63
Lord Kaims' Sketches of the Hiſtory of Man,	2	ib.	74

Smith

59

	Volumes.	*Size.*	*Edition.*
Smith's Theory of Moral Sentiments,	1	Octavo	1781
Condillac on Human Knowledge,	1	ib.	56
Ryan on Mankind,	1	ib.	88
Comparative View of Man and Beaſt,	1	ib.	85
Philoſophical Dictionary,	4	ib.	86
Rutherforth's Natural Law,	2	ib.	56
Stuart's View of Society,	1	Quarto	78
Child of Nature by Helvetius,	2	Octavo	74
Woolaſton's Religion of Nature,	1	Quarto	26
Smith's Wealth of Nations,	2	ib.	78
Additions to the 1ſt. and 2d. Editions of Smith's Inquiry into the Wealth of Nations, ſtitched,	1	ib.	
De la Rochefoucault's Maxims,	1	Octavo	75
Lavater's Aphoriſms on Man,	1	ib.	59
Cerard on Taſte,	1	ib.	75
Uſher on Taſte,	1	ib.	73
Aliſon on Taſte,	1	Quarto	89
Hulme on diſeaſe of ſtone, gravel, &c. ſtitched,	1	ib.	78
Lewis's Materia Medica,	1	ib.	84
Buchan's Domeſtic Medecine,	1	Octavo	79
Smellie's Midwifry,	3	ib.	79
Underwood on Childrens diſeaſes,	2	ib.	89
Taplin's Farriery,	1	ib.	
Greigg's Advice,	1	ib.	89
Mandeville's Hypocondriac,	1	ib.	30
Goulard on Lead,	1	ib.	73
Cornaro on Health,	1	ib.	79
Tracts by Wm. Falconer on the efficacy of the Aqua Mephitica Alkalina,	1	ib.	89
Miller's Gardner's Dictionary,	1	Folio	68
Hanbury's Body of Gardening,	2	ib.	71
Ware's Palladio on Architecture,	1	ib.	
Dryden's Art of Painting,	1	Octavo	50

Plowden

	Volumnes.	*Size.*	*Edition.*
Plowden on Enrolling,	1	Octavo	1789
Doctrine of Chances,	1	Quarto	56
Philanthropic Society proceedings, 1ſt. and 2d. Report, ſtitched,	2	Octavo	90
Britiſh Muſeum.	1	ib.	62
Prieſtley's Engliſh Grammar,	1	ib.	89
Bicknell's Grammar,	1	ib.	90
Holder's Grammar,	1	ib.	90
Peyton's Engliſh Grammar,	1	ib.	83
Elements of the Language, Grammar, by Peyton, two ſetts,	1	ib.	76
Lowth's Introduction to Engliſh Grammar,	1	ib.	74
A new Method of learning the Latin tongue,	2	ib.	58
Foſter on Accent,	1	ib.	73
A ſhort Introduction to Engliſh Grammar,	1	12mo.	74
Sharpe on the Greek Tongue,	1	Octavo	67
Poſtlethwayt's Dictionary,	2	Folio	68
Chambers' ditto. *and Supplement*,	4	ib.	53
Middleton's ditto.	2	ib.	
Johnſon's ditto.	2	ib.	55
Ditto.	2	Octavo	78
Henrick's ditto,	1	Quarto	73
Ainſworth's ditto,	2	ib.	73
Boyer's ditto.	1	ib.	83
Sheridan's ditto.	2	ib.	80
Barclay's ditto.	1	Octavo	74
Mortimer's ditto.	1	ib.	77
Catalogue of the Library of the Faculty of Advocates, Edinburgh.	2	Folio	62
Harris's Hermes,	1	Octavo	86
Elements of Heraldry by Porny,	1	ib.	71
Blair's Lectures on Rhetoric and Belles Lettres,	2	Quarto	83
The Virgin Unmaſked or Female Dialogues by Mandeville,	1	Octavo	57
Ruſſel's Letters,	1	ib.	74

	Volumes.	Size.	Edition
Lexiphanes, a dialogue imitated from Lucian,	1	Octavo	1767
Sheridan's Lectures on the Art of reading,	1	ib.	81
Campbell's Rhetoric,	2	ib.	76
Macaulay on Education,	1	ib.	
Hume's Dialogues,	1	ib.	79
Theory of agreeable ſenſations,	1	Octavo	74
The Philoſophy of Rhetoric by Campbell,	2	ib.	76
Langhorne's Plutarch,	6	ib.	78
Melmoth's Cicero,	3	ib.	53
Cicero's Eſſays,	2	ib.	77
Bolingbroke's Letters to Windham,	1	ib.	59
Sydenham's Plato,	2	Quarto	73
Leland's Demoſthenes,	1	ib.	70
Gordon's Tacitus, 2 ſetts,	5	Octavo	70
Middleton's Cicero,	3	ib.	41
Guthrie's Cicero,	3	ib.	66
Carter's Epictetus,	2	ib.	78
Smith's Thucydides,	2	ib.	81
Guthrie's Quintilian,	2	ib.	56
Lucian's Dialogues by Caw,	2	ib.	79
The Fable of the Bees, &c.	2	ib.	29
Sheridan on Elocution,	1	ib.	81
Sheridan on Education,	1	ib.	69
Sheridan's Art of reading,	1	ib.	81
Sheridan's Plan of Britiſh Education,	1	ib.	79
Lord Kaims' Elements of Criticiſm,	2	ib.	74
Cicero's Letters by Melmoth,	3	Octavo	53
Pliny's Letters by the ſame,	2	ib.	58
Chapone's Letters,	1	ib.	78
A Courſe of Lectures on Oratory and Criticiſm by Dr. Prieſtley,	1	Quarto	78
The Guardian,	2	Octavo	54
The Rambler,	6	ib.	52
The Tattler,	4	Octavo	64
The World,	4	ib.	72
Spectator,	8	ib.	

Cheſterfield's

	Volumes.	Size.	Edition.
Chesterfield's Letters,	4	Octavo	1775
Turkish Spy,	8	ib	70
Jewish Spy,	5	ib.	65
Chinese Spy,	6	ib.	65
Elements of Criticism,	2	ib.	74
Monthly Review from 1790 to April 1794, inclusive,	15	ib.	
Adams's Lectures	5	ib.	94
Packinsons Mechanics	1	Quarto	
Amos in Drill Husbandry	1	ib.	94
Bath Society Papers,	7	Octavo	92
Sheridans Civil Liberty and rules for the recovery of drowned persons.	1	ib.	93
Wolstincrofts right of Women,	1	ib.	92
Zimmerman on Solitude	1	ib.	91
Belliards antiquities of Herculaneum,	1	ib.	53
Gisborne on the Duties of Man,	2	ib.	
Confessions of J. J. Rousseau,	2	ib.	
Chronicles of London, from 1792 to 1st January 1796,	8	Quarto	

HISTORY, LIVES, MEMOIRS, VOYAGES, &c.

	Volumes.	*Size.*	*Edition.*
DOW's Hiſtory of Indoſtan,	3	Quarto	1772
Gibbon's Roman Empire,	1	ib.	77
Gibbon's Rome,	12	Octavo	90
Hooke's Roman Hiſtory,	11	ib.	71
Hume's Hiſtory of England,	8	ib.	82
Hiſtory of France,	3	ib.	90
Burnet's own times,	6	ib.	53
The Hiſtory of the Five Indian Nations of Canada,	2	12mo.	55
Gillie's Hiſtory of Greece.	2	Quarto	84
Macpherſon's Hiſtory of Great Britain,	2	ib.	76
Macpherſon's Original Papers,	2	ib.	75
Robertſon's Hiſtory of America,	2	ib.	78
Leland's Hiſtory of Ireland,	3	ib.	73
Ramſay's American Revolution,	2	Octavo	91
Goldſmith's Hiſtory of England,	4	ib.	79
Goldſmith's Roman Hiſtory,	2	ib.	75
Goldſmith's Grecian Hiſtory,	2	ib.	74
Hiſtory of Modern Europe,	4	ib.	84
Wraxal's Hiſt. of France under the Valois,	2	ib.	85
Rapin's Hiſtory of England with Tindal's Continuation,	21	ib.	59
Watſon's Hiſtory of Philip II.	3	ib.	79
Lyttleton's Hiſtory of Henry II.	6	ib.	73
Univerſal Ancient and Modern Hiſtory,	64	ib.	66
Abbé Raynal's Hiſtory of the Indies,	5	ib.	77
Boſſuet's Univerſal Hiſtory,	1	ib.	78
Donnford's Germanic Empire,	3	ib.	90
Hiſtory of Louiſiana,	1	ib.	74
Boſwell's Account of Corſica,	1	ib.	68
Moore's Journal	2	ib.	94
Goldſmith's Animated nature,	8	ib.	74
Lauderdale's Letters	1	ib.	94

Robertſon's

	Volumes,	Size.	Edition.
Robertſon's Hiſtory of Scotland,	2	Octavo	69
Sheridan's Revolution of Sweden,	1	ib.	83
Robertſon's Hiſtory of Charles V.	4	ib.	82
Hutchinſon's Maſſachuchet's Bay,	2	ib.	68
Bower's Hiſtory of the Popes,	7	Quarto	66
Orme's Hiſtory of Indoſtan,	2	ib.	78
Smith's Hiſtory of New-York,	1	Octavo	76
Hiſtory of New England by Neal,	2	ib.	47
Hiſtory of South Carolina and Georgia,	1	ib.	79
Gillies's View of the Reign of Frederick II. of Pruſſia,	1	ib.	89
An Introduction to the Hiſtory of the Dutch Republic, from 1777,	1	ib.	88
Anderſon's Hiſtory of Commerce, ſtitched,	4	Quarto	89
Campbell's State of Europe,	1	Octavo	57
Chalmer's Treaties,	2	ib.	90
Reflections on the Revolution in France,	1	ib.	90
Tracts on the French Revolution,	4	ib.	91
Burke on the Revolution in France,	1	ib.	90
Annual Regiſter from 1758 to 1783, inclusive,	26	ib.	
New Annual Regiſter from 1780 to 93 inclusive,	15	ib.	
Barlow's Peerage,	2	ib.	75
Collins' Peerage	8	ib.	79
The Engliſh Baronetage,	5	ib.	41
Gallery of Portraits,	2	ib.	90
Alexander's Hiſtory of Woman,	2	Quarto	79
Life of the King of Pruſſia,	2	Octavo	89
Ruffhead's Life of Pope,	1	ib.	69
Life of Philip of Macedon,	2	ib.	75
Biographia Britannica, or lives of the moſt eminent perſons,	7	Folio	66
Memoirs of the Cardinal De Retz,	4	Octavo	74
Baron de Tott's Memoirs,	2	ib.	86

The

	Volumes.	Size.	Edition.
The *Livre Rouge*, or Red Book,	1	Octavo	1790
Macauleys Hiſtory of England,	5	Quarto	69
Ali Bey Hiſtory of Revolt in the Ottaman Empire;	1	Octavo	
Midons Hiſtory of Maſanietto,	1	ib.	29
A deſcription of a New Chart of Hiſtory by Prieſtley, ſtitched,	1	12mo.	81
Truſler's Chronology,	1	Octavo	76
Sterne's Journey through France and Italy,	2	12mo.	78
Hawkeſworth's Voyages,	3	Quarto	73
Wraxal's Tour through ſome of the Northern parts of Europe,	1	Octavo	76
Chandler's Travels in Aſia Minor,	1	Quarto	76
Chandler's Travels in Greece,	1	ib.	76
Twiſs's Travels of Spain,	1	ib.	75
Philips' Voyage to Botany Bay,	1	ib.	89
Pennant's Tour in Wales,	2	ib.	84
Pennant's Tour in Scotland,	3	ib.	84
Pennant's Journey from Cheſter,	1	ib.	82
Hanway's Travels,	2	ib.	62
Brydon's Tour through Sicily and Malta,	2	Octavo	76
Swinburne's Travels through Spain,	2	ib.	87
Cook's Voyage in 72, 73, 74 and 1775,	2	Quarto	77
Cook's Third Voyage,	3	ib.	85
Travelling Anecdotes in different parts of Europe,	1	Octavo	82
Hearne and Byrne's Antiquities of Great Britain,	1	Folio	86
London and and its environs,	6	Octavo	75
Potter's Antiquities,	2	ib.	75
Kennett's Antiquities,	1	ib.	76
Brooke's Gazeteer or Compendious Geographical Dictionary,	1	ib.	91
Guthrie's Geography,	1	Quarto	82
Maps for the Univerſal Hiſtory,	1	Folio	

Atlantic

	Volumes.	Size.	Edition.
Atlantic Neptune by J. F. W. Desbares,	4	Octavo	80
Two Maps of the Globes,			
Maps of Europe, Asia, Africa and America,			
Plan of Gaol &c. built at Bodmin in Corwall,	1		
Wilson's Letters to Vansittart,	1	Octavo	93
Young's Example of France,		ib.	
Brissot to his Constituents,	1	ib.	
Belsham's Reign of George 3d.	4	ib.	95
Plates for Cook's third voyage,	1	Folio	

Maria Louisa Lawrence

4

Cook

4 1

POETRY, PLAYS AND NOVELS.

	Volumes.	*Size.*	*Editions.*
JOHNSON's Poets,	60	Octavo	1779
MILTON's Poems, by Newton,	4	ib.	66
Maſon's ditto.	1	ib.	79
Gray's ditto.	4	ib.	78
Goldſmith's ditto.	2	ib.	80
Oglevie's, ditto.	2	ib.	69
Geſner's ditto.	1	ib.	62
Gay's Fables,	1	ib.	75
Lucan's Pharſalia, by Rowe,	2	ib.	53
Pope's Odyſſey,	3	ib.	66
Hook's Taſſo,	2	ib.	72
Reliques of ancient Engliſh Poetry,	3	ib.	75
Grey's Hudibras,	2	ib.	72
Belle's Britiſh Theatre,	20	ib.	78
Dryden's Dramatick Works,	6	ib.	35
Johnſon and Steeven's Shakſpear,	10	ib.	78
Smollet's Plays and Poems,	1	ib.	77
The Man of Feeling, ſtitched,	1	ib.	81
Peregrine Pickle,	4	ib.	65
Roderick Random,	2	ib.	66
Triſtram Shandy,	6	ib.	77

MISCELLANIES.

	Volumes.	Size.	Edition.
POSTHUMOUS Works of Frederick II. King of Prussia,	13	Octavo	1789
Machiavel's Works,	4	ib.	75
Rousseau's ditto.	13	ib.	67
Feyjoo's ditto.	4	ib.	80
Swift's ditto.	25	ib.	68
Addison's ditto.	4	ib.	36
Fielding's ditto.	12	ib.	75
Thompson's ditto.	4	ib.	73
Voltaire's ditto.	39	ib.	73
Locke's ditto.	4	ib.	78
Montesquieu's ditto.	4	ib.	77
Bolingbroke's ditto.	11	ib.	77
Bacon's ditto.	5	Quarto	78
Boyle's ditto.	6	ib.	72
Hume's Essay's,	2	Octavo.	77
Cato's Letters,	4	ib.	55
Howard on Prisons,	1	ib.	92

LATIN AND GREEK BOOKS.

	Volumes.	Size.	Edition
WEIDLERI Inſtitutiones Aſtronomiæ,	1	Quarto	1754
Suidæ Lexicon Græce et Latine,	3	Folio	1705
Thucydides, Gr. & Lat.	1	ib.	1578
Hoogeveen De Particulis,	2	Quarto	1769
Theſaurus Linguæ Latinæ,	1	ib.	83
C. Criſpi Salluſtii Bellum Catilinarium, et Jugurthinum, ſtitched,	1	12mo.	22
Paſoris Lexicon Græco Latinum in N. Teſtamentum,	1	Octavo	1633
Bos Ellipſes Græcæ,	1	ib.	1765
Forſter's Plato, Græc.	1	ib.	52
Homeri Ilias, Græce et Latine,	2	ib.	35
Mounteney's Demoſtenes, Lat.	1	ib.	48
Xenophontis De Cyri Inſtitutione,	1	ib.	30
Dawne's Miſcellania Lat.	1	ib.	81
Ciceronis Opera,	2	Quarto	1661
Biblia Sacra,	1	Octavo	1743
Teſtamentum Græcum E. Cod. M. S Alex.	1	Folio	84
Field's Septuagint, Græc.	2	12mo.	

K S.

Size.	*Edition*
Quarto	1754
Folio	1705
ib.	1578
uarto	1769
ib.	83
2mo.	22
Ctavo	1633
ib.	1765
ib.	52
ib.	35
ib.	48
ib.	30
ib.	81
uarto	1661
tavo	1743
lio	84
no.	

RELIGION.

	Tomes.	Volume.	Edition.
PEUPLE de Dieu, par Berruyer,	14	Quarto	1757
Lettres Spirituelles, par Fenelon,	4	Octavo	77
Lettres Edifiantes, &c	26	ib.	83
Sermons du Bourdaloue,	17	ib.	16
Penfées du même,	4	ib.	74
Anti-Dictionnaire Philofophique,	2	ib.	75
Sermons de Maffilon,	15	ib.	77
Les Erreurs de Voltaire par l'Abbé Nonnotte,	3	ib.	79
Défenfe des propheties de la Religion Chretienne, par le Révérend P. Baltus,	3	ib.	37
Philofophe Chretien, par Fourmey,	1	ib.	50
Exiſtence de Dieu, par Fenelon,	1	12mo.	75
Dictionnaire des Cultes Religieux, par De la Croix,	3	Octavo	77
Entretiens de Ciceron ſur la Nature des Dieux traduits par l'Abbé D'Olivet,	2	ib.	75
Hiſtoire du Ciel où l'on recherche l'origine de l'idolatrie, &c,	2	ib.	58
Penfées de Pafcal,	1	ib.	61

LOI et GOUVERNEMENT.

	Tomes.	Volume.	Edition
FERRIERE sur la coutume de Paris,		Folio	1714
Petite Coutume de Paris, par Langloix,		12mo.	46
Loix Civiles de Domat,	1	Folio	77
Loix Angloises, Commmentaires de Blackstone,	6	Octavo	71
Institution au droit François par D'Argou,	2	ib.	71
Causes Célebres de Pitaval,	20	ib.	38
Causes Célebres, 122 tomes en	44	ib.	74
Œuvres de Cochin,	6	Quarto	75
Œuvres de Daguesseau,	12	ib.	79
Dictionaire de droit, par Ferriere,	2	ib.	71
Dictionnaire de jurisprudence,	5	ib.	81
Procédures Criminelles d'Angleterre, Extraits de Blackstone,	1	Octavo	90
Loix pénales par Mr. De Pastoret,	2	ib.	90
Origine des Loix, &c.	6	ib.	78
Puffendorf, Droit de la Nature et des Gens,	3	Quarto	50
Droit de Wolff de la Nature et des Gens,	3	Octavo	58
Du Gouvernement Civil, par Locke,	1	ib.	80
Constitution de L'Angleterre, 2 Editions,	2	ib.	85
Les devoirs à la loi de l'Homme et du Citoyen, de Puffendorf,	2	ib.	56
Recherche sur l'Origine du Despotisme Oriental, par Boulanger,	1	ib.	63
Necker sur les Finances de la France,	3	ib.	85
Traité des Délits et peines de Beccaria,	1	ib.	84
Decrets de L'Assemblée Nationale de la France depuis le 6 May 1789 jusqu'au 29 Fevrier 1792.	10	ib.	91
Constitutions de L'Europe par La Croix,	3	ib.	91
Institutions Politiques du Baron Brilfield,		ib.	

SCIENCES, ARTS ET LITTERATURE.

	Tomes.	Volume.	Edition.
NOUVEAUX Elements des Mathematiques par Jean Preſtet, Brochure,	2	Quarto	1689
Elements Généraux des Mathematiques par Didier,	2	ib.	1745
Introduction à l'Analyſe des lignes Courbes algébriques, par Cramer,	1	ib.	50
Traité analitique des Sections Coniques, par le Marquis, De L'Hopital trad. de Stone, Broch,	1	ib.	20
Analiſes des infiniments petits, par le même,	1	ib.	78
Ditto. par ditto,	1	ib.	35
Harmonie des deux ſperes par Goiſſon,	1	ib.	39
Traité du Calcul intégral par Stones,	1	ib.	35
Même traité, par Bougainville,	1	ib.	54
Eléments de Mathematique par Lamy,	1	Octavo	51
Leçons de Phyſique expérimentale par Nollet,	6	ib.	80
Eſſai ſur l'Electricité des Corps, par le même, 2 exemplaires,	1	ib.	71
Leçons Elementaires d'optique par l'abbé De la Caille,	1	ib.	66
Leçons de Phyſique expérimentale par Nollet,	5	ib.	45
Cours complet de Mathématiques, par l'Abbé Sauri,	5	ib.	74
Lettres ſur l'Electricité, par Nollet,	3	ib.	74
Expériences et obſervations ſur l'Electricité, traduites de l'Anglois de Franklin,	2	ib.	56
Recherches ſur l'Electricité par Nollet,	1	ib.	54
Aſtronomie de Lalande,	4	Quarto	81
Magie Blanche Devoilée,	1	Octavo	84
Traité D'algebre, Traduit de M'Laurin Broch,	3	Quarto	53
Expériences Aeroſtatiques,	2	Octavo	84

Inſtitutions

	Tomes.	Volume.	Edition.
Institutions Astronomiques,	1	Quarto	1746
La Belle Volhienne ou principes de Methaphysique, par Formey, Brochures,	6	Octavo	34
Experiences des Ballons,	1	ib.	83
Analyse démontrée, par Reyneau,	1	Quarto	36
Elements d'Histoire Naturelle de Chimie, par Fourcroy,	5	Octavo	89
Testament de Jerome Sharp, Professeur de Physique amusante,	1	ib.	84
Essais philosophiques sur l'entendement humain, par Locke,	4	ib.	74
Observations Physiques et Morales sur l'instinct des Animaux,	2	ib.	70
Spectacle de la nature,	7	ib.	57
L'eleve de la Nature,	3	ib.	78
Les Enfans elevés dans l'ordre de la Nature, par Fourcroy,	1	12mo	83
Philosophie du bon sens par l'Abbé d'Olivet,	3	ib.	63
Histoire Naturelle, par Buffon, et 5 vol. Supplement,	21	Quarto	78
Traité des Nerfs en 2 parties,	6	Octavo	83
Traité du Blanchiment des toiles,	1	ib.	83
Traité des Digues,	1	ib.	71
Des Arbres et de leurs Culture,	1	Quarto	60
Physique des Arbres, par Duhamel,	2	ib	58
L'Art de tourner par le Pere Plumier,	1	Folio	49
Parfait Maréchal,	1	Quarto	54
Cours D'Architecture, par Blondel Contenant, 3 vol. de planches,	9	Octavo	71
Des Semis et plantations des Arbres par Duhamel,	1	Quarto	60
Nouveau Traité de Navigation par Bouguer,	1	ib.	53
Traité du Navire, par le même,	1	ib.	54
Traité de l'inoculation,	1	Octavo	63
Avis au peuple par Tissot, 10 Exemplaires,	1	ib.	72

Deliberations

	Tomes.	Volume.	Edition.
Déliberations et Memoires de la Societé Royale D'Agriculture de Rouen, depuis 1763 à 1765.	2	Octavo	1767
Dictionnaire de Chomel D'Agriculture,	3	Folio	67
Traité des Arbres et Arbuſtes par du Hamel,	2	Quarto	55
Architecture Navale, par Du Hamel Du Monceau,	1	ib.	58
Eſſai ſur les Maladies des Gens du Monde par Tiſſot,	1	ib.	71
Pharmacie Univerſelle,	1	Quarto	29
Dictionnaire des Drogues ſimples, par Lemery,	1	ib.	27
L'Exploitation des Bois,	2	ib.	64
Du Tranſport et Conſervation des Bois,	1	ib.	67
De L'Allaitement des enfants où la premiere Education des Enfants,	1	Octavo	82
Dictionnaire Encyclopedie, Tomes ſur differents ſujets, 17; De Supplement, 4; De Planches, 12; De Table, 2	35	Folio	76
L'Eſpion Turc,	7	Octavo	42
Lettres Chinoiſes,	6	12mo.	69
Maniére d'enſeigner et etudier les Belles Lettres, par Rollin,	4	Octavo	41
Lettres Juives,	8	12mo.	77
Lettres Cabaliſtiques,	7	ib.	70
Caractéres De Theophraſte, par Labruyere,	2	ib.	83
Penſées D'Oxenſteirn,	2	12mo.	57
Plan D'Education publique,	1	Octavo	70
L'Eſprit des Meilleurs Ecrivains François,	2	ib.	77
Education des filles par Fenelon,	1	12mo.	76
Quintilien de Godoyn,	4	Octavo	70

Dialogue,

	Tomes.	Volume.	Edition.
Dialogues, sur L'Eloquence par Fenelon,	1	ib.	74
Gallerie de Portraits,	1	ib.	90
Dialogues des Morts par Fenelon,	1	ib.	83
Essai sur l'étude de la litterature,	1	12mo.	62
Philippiques de Demosthene, et Catilinaires de Ciceron,	1	Octavo	77
Le Spectateur,	9	Octavo	55
Pensées et Maximes de La Rochefoucault,	1	ib.	77
Testament politique du Cardinal Richelieu,	1	ib.	68
Lettres d'un Fermier de Pensylvanie,	1	ib.	69
Reflexions sur la poesie et la peinture,	3	ib.	55
Maniére de bien penser,	1	ib.	71
Education des Demoiselles,	1	ib.	83
Education des Hommes par les Femmes,	1	ib.	77
Reflexions sur les Confessions de Rousseau,	1	ib.	83
Examen de plusieurs prejugés et usages abusifs,	1	ib.	77
Caractére des Femmes,	1	ib.	72
Tusculanes de Ciceron,	2	12mo	76
Pensées de Ciceron,	1	Octavo	77
Traduction de Salluste par D'Otteville,	1	ib.	82
Quintilien de l'Institution de l'Orateur,	4	ib.	70
Remarques sur les erreurs philosophiques,	1	ib.	77
Essais de Theodicé par Leibnitz,	1	ib.	34
Dictionnaire Italien Lat. et Fran. D'Antonini,	2	Quarto	70
Hollandois et François par Marin,	1	ib.	52
François et Hollandois par le même,	1	ib.	53
Royal Anglois et François par Boyer,	2	ib.	80
Dictionnaire de Boyer,	2	Octavo	67
Des Rimes par Richelet,	1	ib.	81
Autre Edition du même redigée par Berthelin,	1	ib.	51
De Litterature,	3	ib.	77
De L'Ortographe Françoise par Restaut,	1	Octavo	75
Grammaire de Peyton,	1	ib.	83

	Tomes.	*Volume.*	*Edition*
Grammaire de Reflaut,	1	Octavo	1774
Elements de la Langue Angloise par Siret,	1	ib.	80
Sinonimes François par L'Abbé Girard, Broch,	1	ib.	75
Essai De Locke sur l'entendement Humain,	1	Quarto	23

HISTOIRES, VIES, MEMOIRES, VOYAGES, &c.

	Tomes.	Volume,	Edition.
HISTOIRE d'Angleterre par Rapin,	16	Quarto	1749
De France par l'Abbé Velly continuée par Villaret et Garnier jusqu'au règne de François 2 inclusivement,	28	Octavo	81
D'Ecosse par Robertson,	4	ib.	72
De l'Amérique par ditto,	4	ib.	80
Des Papes,	5	Quarto	34
De Charles Quint par Robertson,	6	Octavo	71
De Malthe par Vertot,	7	ib.	71
Politique et Philosophique par Raynal et l'Atlas,	11	ib.	80
De la Nouvelle France par Charlevoix,	6	ib.	44
Ancienne par Rollin,	16	ib.	31
Romaine par le même continuée par Crevier,	12	ib.	42
Navale d'Angleterre de Thos. Lediard,	3	Quarto	51
De Philippe second par Watson,	4	Octavo	78
De Tacite par d'Hotteville,	7	ib.	80
De Yü Le Grand et Confucius par Le Clerc,	1	Quarto	69
Universelle par Bossuet,	2	Octavo	71
De Cyrus de Xenophon,	2	ib.	75
De l'Empire de Russie,—Brochure,	1	ib.	59
De La Decadence et de la Chute de l'Empire Romain,	4	ib.	76
Elements de l'Histoire Générale, ancienne et moderne,	14	ib.	77
Revolution de Portugal par Vertot,	1	ib.	73
Voyage d'Auteroche en Sibérie,	5	Quarto	68
Histoire Romaine de Tite Live,	10	Octavo	69
Vie de Plutarque.	14	ib.	78

Revolution

	Tomes.	Volume.	Edition.
Revolution de France en 1789, et Etabliſſement d'une Conſtitution,	2	Octavo	1791
Revolutions Romaines par Vertot,	3	ib.	78
Revolution de Suéde par le Même,	2	ib.	78
Revolution de Corſe par l'Abbé de Germanes,	3	ib.	76
Tableau Hiſtorique et Politique de la Revolution de Genève,	1	ib.	82
Puiſſance Navale de l'Angleterre,	2	ib.	83
De la Decadence des Lettres et des Mœurs,	1	Quarto	87
Dictionnaire Hiſtorique par Lavocat,	3	Octavo	77
Dictionnaire d'Anecdotes,	1	ib.	69
Remarques ſur les Erreurs de l'Hiſtoire Philoſoph. et politiq. par Thos. Paine,	1	ib.	83
L'Etat de La France par Calone,	1	ib.	90
Courier de Province Depuis le 10 Mai 1789, au 30 Sept. 1791,	16	ib.	
Victoires Memorables des François,	2	ib.	54
Livre Rouge,	1	ib.	90
Vie de Villars par Lui Même,	4	ib.	85
Vie de M. Turgot,	1	ib.	84
Lettres et Vie de Ganganelli,	5	ib.	76
Memoires de Sully par M. L. D. L. D. L.	8	ib.	78
De Mad. De Maintenon par La Beaumelle,	16	ib.	78
Secrets de la Republique des Lettres,	7	ib.	44
Du Cardinal de Retz,	4	ib.	77
De Joly,	2	ib.	77
Du Baron de Tott,	2	Quarto	85
Politiques et militaires du Duc de Noailles, par l'Abbé Millot,	6	Octavo	77
Voyage au Nord de l'Europe par Wraxall,	1	ib.	77
A la Nouvelle Guinée par Sonnerat,	1	Quarto	86
De Cook,	5	ib.	78
Memoires de Commines	5	Octavo	23
Commentaires de Cæſar,	3	ib.	87

De Banks,

	Tomes.	Volume.	Edition.
Voyage de Banks,	4	Quarto	1774
D'Arabie par Niebuhr,	3	ib.	76
Aux Indes et à la Chine par Sonnerat,	2	ib.	82
De Montagne en Italie,	1	ib.	74
Au Pole Boreal par Phipps,	1	ib.	75
Du Jeune Anacharsis en Grece avec atlas,	7	Octavo	90
De Bougainville,	3	ib.	72
Autour du Monde par Pagés,	2	ib.	82
De La Grece par Guys,	4	ib.	83
Aux Moluques et à la Nouvelle Guinée par Forreſt,	1	Quarto	80
En Amerique par Carver,	1	Octavo	84
Hiſtoire des Voyages par M. Prevôt,	19	Quarto	70
Lettres ſur la Suiſſe,	2	Octavo	83
Deſcription des Alpes par Bourit,	2	ib.	83
Deſcription de Verſailles et Marly,	2	ib.	64
3e. Voyage de Cook,	4	ib.	85
Lettres de Milady Wortley Montagu, écrites pendant ſes Voyages,	3	ib.	64
Deſcription d'Amſterdam,—Broch,	1	ib.	34
Découvertes des Ruſſes,	1	ib.	81
Tableau de Paris,	8	ib.	83
Dictionnaire Géographique portatif,	8	ib.	62
Analyſe Géographique par Bourit,	2	Quarto	54
Analyſe Géographique de l'Itàlie par Danville,	1	ib.	44
Atlas de Mornas,	2	Folio	61
Voyage de Briſſot en Amerique,	3	Octavo	91
du Baron de la Hontan,	1	ib.	03
de Chaſtellux do.	2	ib.	86
du Pere Hennepin do.	1	ib.	1686
de L'Abbat,	2	Quarto	
de Chardin en Perſe,	10	Octavo	23
Hiſtoire de France par Mezerai,	13	ib.	40

POESIE, THEATRE ET ROMANS.

	Tomes.	*Volume.*	*Edition*
CHOIX de poefies allemandes, traduites par Mr. Hubert,	4	12mo.	1764
Lucrece de la Grange,	2	Octavo	68
Anti Lucrece,	2	12mo.	54
Mort d'Abel de Gefner,	1	ib.	61
Roland Furieux de l'Arioſte,	4	ib.	75
La Luſiade de Camouens,	3	Octavo	68
Jeruſalem Delivrée du Taſſe,	2	ib.	74
Paradis perdu de Milton,	3	ib.	55
L'Illiade et l'Odiſſée d'Homer,	8	ib.	84
Télémaque de Fenelon,	2	ib.	75
Virgile de Desfontaines,	4	ib.	70
Les Saiſons de Thompſon,	1	ib.	79
Poeſies d'Horace,	2	12mo.	68
Catulle, Tibulle et Gallus,	2	Octavo	71
Satyres de Perſe,	1	ib.	71
—— de Juvenal,	1	ib.	70
Les Muſes Grecques de Sivry,	1	ib.	71
Les Sens, Poeme en ſix Chants,	1	ib.	66
Choix de petites pieces du Theatre Anglois	2	12mo.	56
Mariage de Figaro, Comedie,	1	Octavo	85
Le Theatre Italien de Gherardi,	6	ib.	41
Le Nouveau Theatre Italien,	10	ib.	53
Les Comedies de Térence,	3	ib.	67
Theatre de Société,	3	ib.	77
Theatre de Beaumarchais,	2	ib.	75
Theatre de T. Corneille,	5	ib.	48
Theatre de P. Corneille,	7	ib.	55
Les 2 amis, Eugenie et Le Barbier de Sevile,—Comedies,	1	ib.	
Cent Nouvelles nouvelles,	8	ib.	56
Journées Amuſantes,	8	12mo.	72
Alfred Roy des Anglo-Saxons,	1	Octavo	75

	Tomes.	Volume.	Edition
Bibliotheque de Campagne,	24	Octavo	1773
Epreuves du Sentiment d'Arnaud,	6	ib.	81
Le Coche,	2	ib.	57
Hiſtoire de Don Quichote,	6	ib.	52
Avantures de Fæneſte,	1	ib.	
Lettres d'Heloiſe et Abelard,	2	ib.	81
Mon Bonnet de Nuit,	4	ib.	84
L'An 2440,	3	ib.	86

ŒUVRES MELEES.

	Tomes.	Volume.	Edition.
LES Œuvres Completes d'Helvetius,	5	Octavo	1781
Hume,	2	ib.	64
Monteſquieu,	7	ib.	79
Maupertuis,	4	ib.	68
Voltaire,	40	ib.	75
Racine,	7	ib.	78
Moliere,	6	ib.	73
Pope,	8	ib.	79
Le Sage,	15	ib.	83
Rouſſeau,	23	ib.	82
Boileau,	5	ib.	72
Marmontel,	11	ib.	77
Marivaux,	12	ib.	81
Hamilton,	7	12mo.	76
Thomas,	4	Octavo	73
Regnard,	4	ib.	78
Deſtouches,	10	ib.	74
Chaulieu,	2	ib.	74
Greſſet,	2	12mo.	65
Clement Marot,	6	ib.	81
La Fontaine,	5	ib.	58
Philoſophe Bienfaiſant,	4	Octavo	69
Young,	4	ib.	82
Fontenelle,	11	ib.	66
Mad. Riccoboni,	9	ib.	83
Mad. Deſhoulieres,	2	12mo.	64
Melange de Litterature, d'Hiſtoire et de Philoſophie,	5	Octavo	73
Les Œuvres de Berquin,	28	12mo.	90

*Z883
Q375
1769
RO21407